

NEOCUMA 1085i

NOTICE MISE À JOUR PLAN COMPTABLE 2025 - ANC 2023-06

La norme ANC 2023-06 constitue une étape importante dans la modernisation du Plan Comptable Général. Publié par l'Autorité des Normes Comptables, ce règlement vise à actualiser la présentation et la structure des états financiers afin de les rendre plus clairs, plus cohérents et mieux adaptés aux pratiques actuelles. Entrant en vigueur pour les exercices ouverts à compter du 1er janvier 2025, il introduit notamment la suppression des transferts de charges, une nouvelle définition du résultat exceptionnel et la mise à jour des modèles d'états financiers. L'objectif global est de renforcer la lisibilité des comptes et de faciliter leur exploitation, notamment dans un environnement de plus en plus digitalisé.

Cette nouvelle norme est proposée dans NeoCuma à partir du patch 1085g, avec par exemples les modifications de comptes suivants :

Compte	Ancien n° de compte	Nouveau n° de compte
QUOTE-PART SUBVENTIONS INVESTISSEMENT	7770000	7470000
PRODUITS DE CESSIONS D'IMMOBILISATION	7752500 / 7752540	7570000
VALEURS COMPTABLES DES IMMOBILISATIONS	6752000 / 6752500	6570000
AUTRES PRODUITS DIVERS	7710000	7588000
AUTRES CHARGES DIVERSES	6710000 / 6718000	6588000
PÉNALITÉS ET AMENDES FISCALES	6712000	6582000
PROVISIONS CHARGES A REPARTIR/EXERCICES -> PROVISIONS GROS ENTRETIEN OU GRANDES REVISIONS	1570000	1525000

Cette documentation vous présente les différents éléments à considérer pour la mise en place de cette norme dans vos dossiers comptables :

1. [Mise à jour du plan comptable](#)
2. [Présentation des éditions comptables](#)
3. [Pièces automatiques](#)
4. [Alertes sur utilisation d'anciens comptes](#)

1. Mise à jour du plan comptable

1.1. Plan comptable

Pour réaliser la mise à jour de votre plan comptable, accéder à l'écran Comptabilité > Plans comptable (1) et positionnez-vous sur l'onglet Plan comptable (2).

Un bouton Mise à jour ANC 2023-06 (3), vous permet de lancer l'assistant de mise à jour du plan comptable

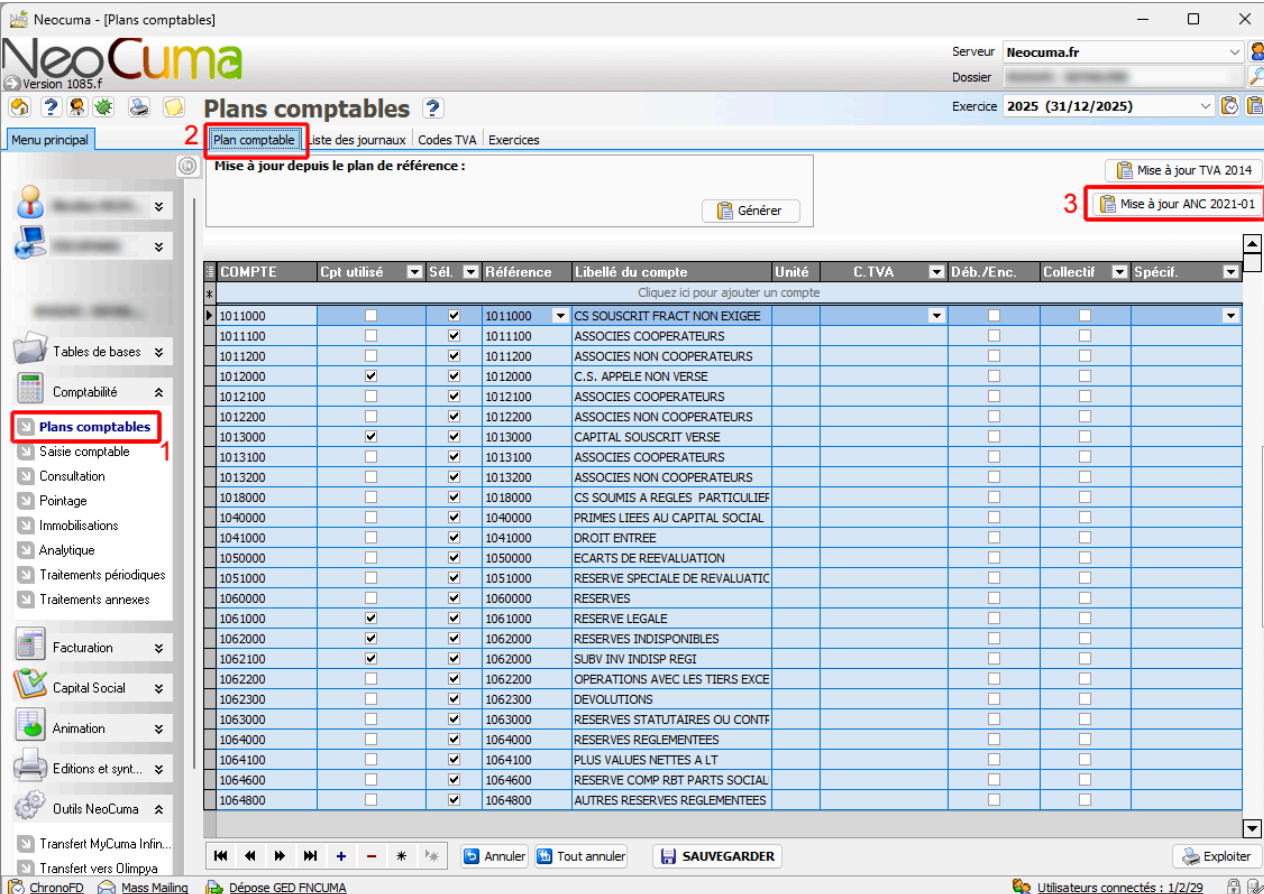

Key interface elements highlighted in red:

- 1:** The "Plans comptables" menu item in the left sidebar.
- 2:** The "Plan comptable" tab in the top navigation bar.
- 3:** The "Mise à jour ANC 2021-01" button in the top right corner.

1.2. Assistant de mise à jour

Dans un premier temps, l'assistant de mise à jour vous présente une liste (1) des différentes modifications apportées par le nouveau plan comptable.

Cliquez sur le bouton Charger les éléments comptables impactés par la mise à jour (2) pour voir les éléments de votre dossier qui seront ajustés par la mise à jour.

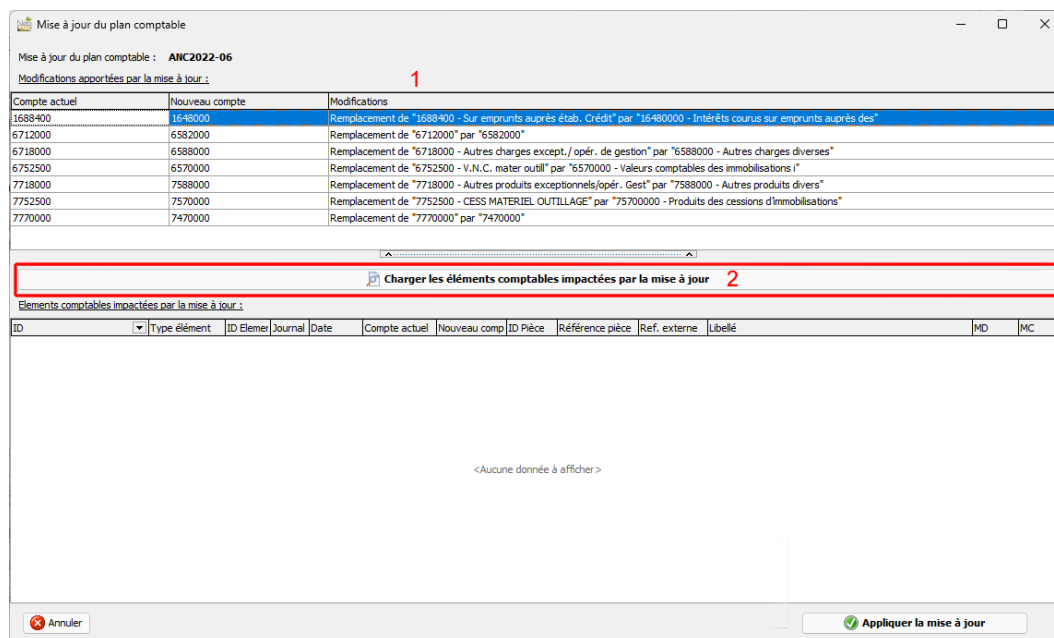

La grille basse (2), vous présentent alors :

- les nouveaux comptes comptables qui seront ajoutés (en fonction de votre plan comptable actuel)
- les comptes comptables qui seront éventuellement mis à jour (libellés...)
- les comptes comptables qui seront ré-ajustés sur les lignes et pièces comptables de l'exercice en cours de consultation

Cliquez ensuite sur le bouton Appliquer la mise à jour (2)

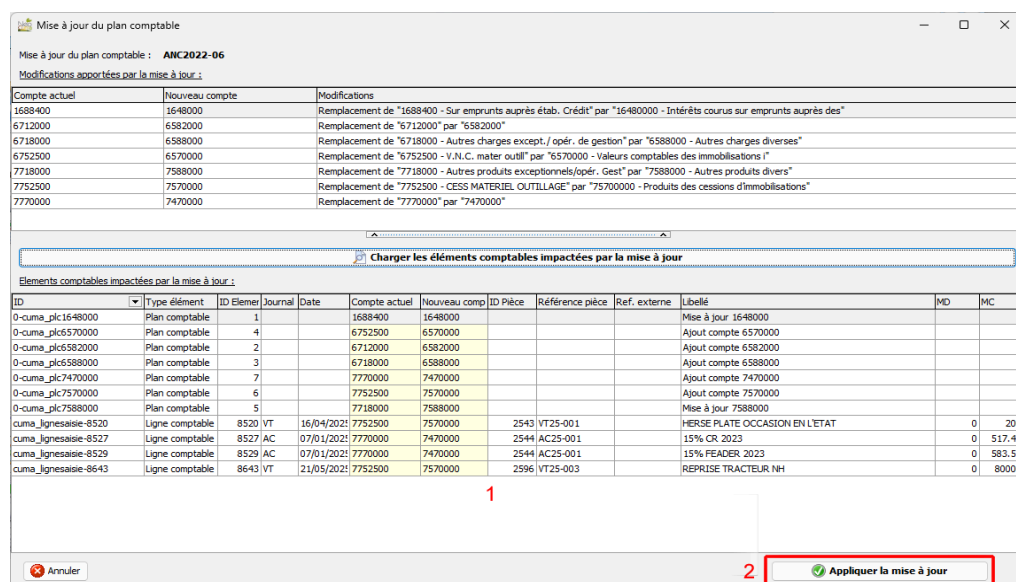

Après confirmation,

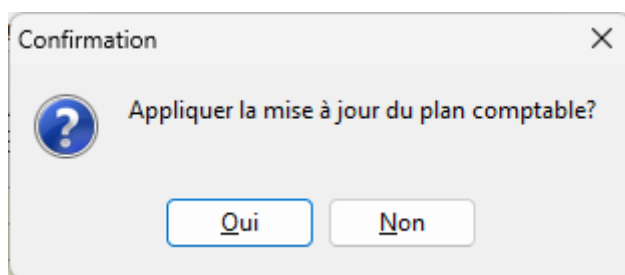

(et avant application de la mise à jour), il vous est automatiquement proposé de réaliser une sauvegarde du dossier (recommandé) :

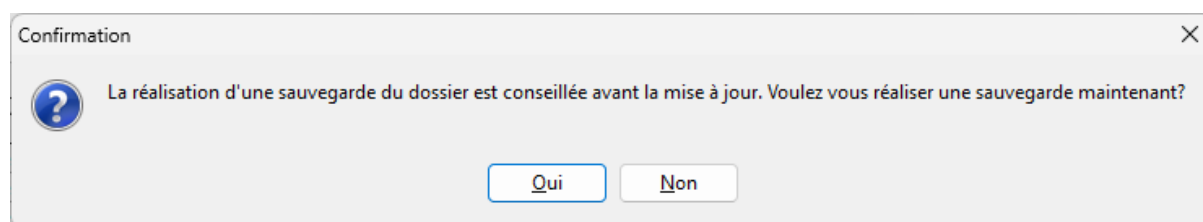

Une fois la mise à jour terminée,

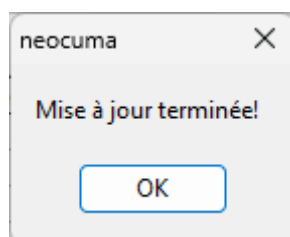

le bouton de mise à jour ne sera plus visible depuis l'écran **Plans comptables** :

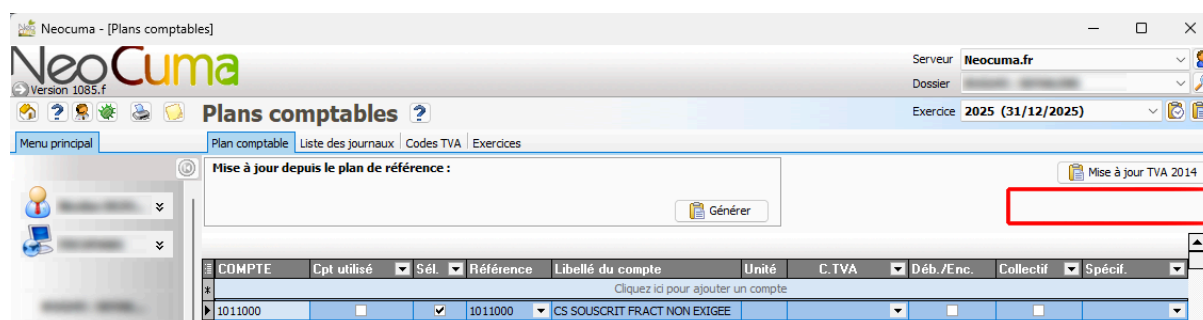

1.3. Paramètre général

L'application de la mise à jour à l'aide de l'assistant précédemment présenté, déclenche l'activation de la norme ANC 2023-06 sur le dossier, via une case à cocher **Règlement ANC 2023-06 actif**, accessible depuis l'écran **Administration > Gestion des dossiers du centre > Informations du dossier**.

Si vous avez vous-même procédé à une mise à jour manuelle du dossier (ajout et mise en application des nouveaux comptes comptables), vous pouvez cocher cette case à cocher manuellement pour activer le support de la nouvelle norme comptable, sans avoir besoin d'utiliser l'assistant de mise à jour.

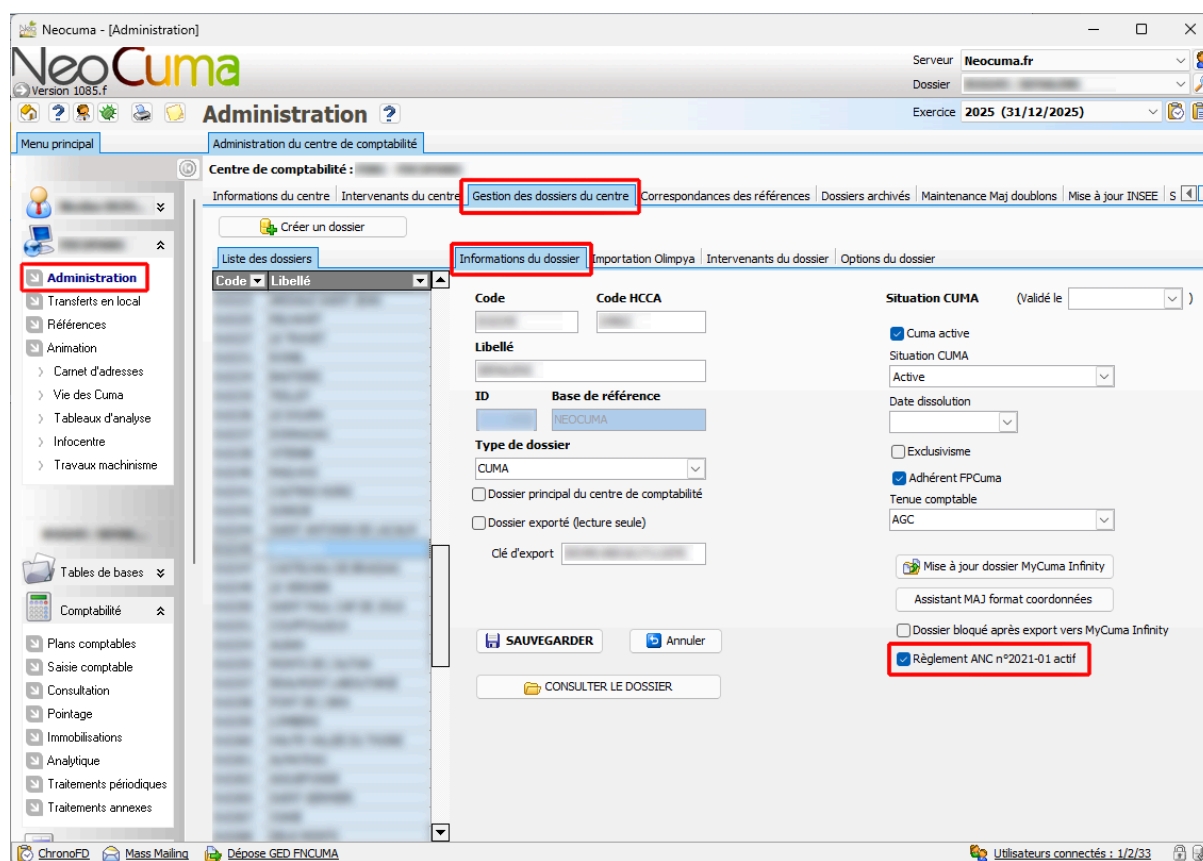

2. Présentation des éditions comptables

2.1 Rétro-compatibilité des éditions

Les éditions de NeoCuma modifiées pour le support de la norme ANC 2023-06, restent les mêmes que celles utilisées pour les exercices précédents.

La restructuration des données des éditions se fera dynamiquement en fonction de la norme appliquée au dossier.

A noter qu'une notice latérale :

"Les comptes de cet exercice ont été établis suivant les principes résultant de la réglementation, et suivant les normes et méthodes du Plan Comptable des coopératives agricoles applicables avant la parution du règlement ANC n°2023-06."

sera appliquée sur les éditions des dossiers n'ayant pas bénéficié de l'activation de la nouvelle norme.

Bilan Actif 2025		Bilan au : 31/12/2025	
	BRUT	Amort., provis.	NET 2025
			NET
20 IMMOBILISATIONS INCORPORELLES			
21 IMMOBILISATIONS CORPORELLES	160 000.00		160 000.00
211 Terrains			
213 Constructions			
215 Installations technique, matériel, outillage	160 000.00		160 000.00
218 Matériel de transport			
218 Mobilier, matériel de bureau, informatique			
218 Autres immobilisations			
23 IMMOBILISATIONS EN COURS			
26 IMMOBILISATIONS FINANCIERES	94.50		94.50
Titres de participation			
Parts sociales CUMA & coopératives			
Parts sociales organismes de crédit	94.50		94.50
Autres titres immobilisés			
Prêts consentis			
Dépôts et cautionnements			
Autres immobilisations financières			
TOTAL ACTIF IMMOBILISE (II)	160 094.50		160 094.50
32 STOCKS ET EN-COURS			
Carburants – Lubrifiants			
Matières et fournitures consommables			
Encours de biens et services			
Autres stocks			
4 CREANCES	15 831.06		15 831.06
409 Fournisseurs débiteurs	534.00		534.00
41 Clients			
453 Adhérents, travaux (dont de plus d'un an : 1 5092.77 €)			
456 Adhérents, capital social	8 244.00		8 244.00
445 Etat TVA – crédit à reporter			
445 Etat TVA : Remboursement demandé			
445 Etat TVA – autres	5 119.67		5 119.67
441 Etat – subventions à recevoir			
4 Autres créances			
46 Débiteurs divers	1 933.39		1 933.39
508 VALEURS MOBILIERES DE PLACEMENT			
5 DISPONIBILITES :			
51 Banques			
53 Caisse			
TOTAL ACTIF CIRCULANT (III)	15 831.06		15 831.06
486 COMPTES DE REGULARISATION (IV)			
TOTAL GENERAL I + II + III + IV	175 925.56		175 925.56

Les comptes de cet exercice ont été établis suivant les principes résultant de la réglementation, et suivant les normes et méthodes du Plan Comptable des coopératives agricoles applicables avant la parution du règlement ANC n°2021-01.

2.2 Editions "Comptes de résultat"

2.2.1. QUOTE-PART SUBVENTIONS INVESTISSEMENT

Avant ANC 2023-06, sur compte 7770000

77 PRODUITS EXCEPTIONNELS	-666 585 367.00	1 140.00
771 Sur opérations de gestion	-1.00	
775 Sur cessions d'éléments d'actif	80 199.00	
777 Quote part des subv. D'invest. & autres P.E.	-666 665 565.00	1 140.00
787 Reprise sur provisions et transferts de charges		

Après ANC 2023-06, sur compte 7470000

74 SUBVENTIONS D'EXPLOITATION	-666 664 565.00	
747 Quote part des subventions d'investissement	-666 665 565.00	
75 AUTRES PRODUITS DE GESTION COURANTE	80 911.95	1.23

2.2.2. PRODUITS DE CESSIONS D'IMMOBILISATION

Avant ANC 2023-06, sur compte 77252500 ou 77252540

77 PRODUITS EXCEPTIONNELS	-666 585 367.00	1 140.00
771 Sur opérations de gestion	-1.00	
775 Sur cessions d'éléments d'actif	-666 586 466.00	
777 Quote part des subv. D'invest. & autres P.E.	1 100.00	1 140.00
787 Reprise sur provisions et transferts de charges		

Après ANC 2023-06, sur compte 7570000

75 AUTRES PRODUITS DE GESTION COURANTE	-666 585 753.05	1.23
757 Produits des cessions d'immobilisations	-666 586 466.00	
7581 Remboursements d'assurances	713.50	
758 Autres produits divers	-0.55	1.23

2.2.3. AUTRES PRODUITS DIVERS

Avant ANC 2023-06, sur compte 7710000

77 PRODUITS EXCEPTIONNELS	-666 585 367.00	1 140.00
771 Sur opérations de gestion	-666 666 666.00	
775 Sur cessions d'éléments d'actif	80 199.00	
777 Quote part des subv. D'invest. & autres P.E.	1 100.00	1 140.00
787 Reprise sur provisions et transferts de charges		
67 CHARGES EXCEPTIONNELLES	4.00	
671 Sur opérations de gestion	3.00	

Après ANC 2023-06, sur compte 7580000

75 AUTRES PRODUITS DE GESTION COURANTE	-666 585 753.05	1.23
757 Produits des cessions d'immobilisations	80 199.00	
7581 Remboursements d'assurances	713.50	
758 Autres produits divers	-666 666 665.55	1.23
78 REPRISES SUR AMORTISSEMENTS / PROVISIONS		4 372.90
79 TRANSFERTS DE CHARGES D'EXPLOITATION		

2.2.4. VALEURS COMPTABLES DES IMMOBILISATIONS

Avant ANC 2023-06, sur compte 6752000 ou 6752500

67 CHARGES EXCEPTIONNELLES	666 666 669.00	
671 Sur opérations de gestion	3.00	
675 V.N.C. des éléments d'actif cédés	666 666 666.00	
687 Dotations aux provisions / charges exceptionnelles		

Après ANC 2023-06, sur compte 6570000

65 AUTRES CHARGES DE GESTION COURANTE	666 667 773.55	282.04
653 Indemnisation des administrateurs		210.00
654 Pertes sur créances irrécouvrables		
657 Valeurs comptables des immobilisations	666 666 666.00	
658 Autres charges diverses	1 107.55	-72.04

2.2.5. AUTRES CHARGES DIVERSES

Avant ANC 2023-06, sur compte 6710000 ou 6718000

67 CHARGES EXCEPTIONNELLES	666 666 669.00	
671 Sur opérations de gestion	666 666 668.00	
675 V.N.C. des éléments d'actif cédés	1.00	
687 Dotations aux provisions / charges exceptionnelles		
678 autres charges exceptionnelles		

Après ANC 2023-06, sur compte 6588000

65 AUTRES CHARGES DE GESTION COURANTE	666 667 773.55	282.04
653 Indemnisation des administrateurs		210.00
654 Pertes sur créances irrécouvrables		
657 Valeurs comptables des immobilisations	1.00	
658 Autres charges diverses	666 667 772.55	72.04

2.2.6. PÉNALITÉS ET AMENDES FISCALES

Avant ANC 2023-06, sur compte 6712000

67 CHARGES EXCEPTIONNELLES	666 666 669.00	
671 Sur opérations de gestion	666 666 668.00	
675 V.N.C. des éléments d'actif cédés	1.00	
687 Dotations aux provisions / charges exceptionnelles		
678 autres charges exceptionnelles		

Après ANC 2023-06, sur compte 6582000

65 AUTRES CHARGES DE GESTION COURANTE	666 667 773.55	282.04
653 Indemnisation des administrateurs		210.00
654 Pertes sur créances irrécouvrables		
657 Valeurs comptables des immobilisations	1.00	
658 Autres charges diverses	666 667 772.55	72.04

2.2.7. PARTICULARITÉ SUR AFFICHAGE MIXTE 2024/2025

Edit du 24/02/2026

Lors de l'affichage d'un compte de résultat mixant un exercice N débutant à partir du 01/01/2025 (et donc soumis à la norme 2023-06) et un exercice N-1 débutant avant le 01/01/2025, un affichage spécifique est proposé pour permettre la visualisation des comptes utilisés sur l'exercice N-1 et non conforme sur l'exercice N :

- Les libellés des comptes concernés seront affichés en gris clair, et feront mention de leur validité (<ANC20203-06)
- Les résultats de l'exercice N-1 seront affichés normalement
- Les éventuels résultats de l'exercice N sur ces comptes non conformes, seront affichés en rouge (pour mentionner la présence d'éventuelles saisies non conformes)

77 PRODUITS EXCEPTIONNELS	2 000.00	55 620.34
771 Sur opérations de gestion		
775 sur cessions d'éléments d'actif (<PCG 2025)	1 000.00	54 000.00
777 Quote part des subv. D'invest. & autres P.E. (<PCG2025)	1 000.00	1 620.34
787 Reprise sur provisions et transferts de charges		
67 CHARGES EXCEPTIONNELLES	-1 723.16	2 096.60
671 Sur opérations de gestion (<PCG2025)	-723.16	8.00
675 V.N.C. des éléments d'actif cédés (<PCG2025)	-1 000.00	2 088.60
687 Dotations aux provisions / charges exceptionnelles		
678 autres charges exceptionnelles		
RESULTAT EXCEPTIONNEL (VI)	3 723.16	53 523.74
IMPOTS / SOCIETES		
RESULTAT NET DE L'EXERCICE	4 422.02	11 249.43

3. Pièces automatiques

3.1. Subventions

Dès lors que la norme ANC 2023-06 a été activé sur un dossier, depuis l'écran **Comptabilité > Traitement périodiques** (1), onglet **Subventions** (2), la fenêtre de création de la pièce d'amortissement (3), proposera automatiquement les nouveaux comptes comptables correspondants (4).

Date	Compte	Tiers	Libellé	Mt Déb.	Mt Créd.	Activité	C. T.	Qté
31/12/2021	1391000		Amort. subv. Tracteur	5631 245.53	0.00			
31/12/2021	7470000		Amort. subv Tracteur	0.00	5631 245.53	TRA01		
31/12/2021	1391000		Amort. subv. mois b	150.00	0.00			
31/12/2021	7470000		Amort. subv mois ba	0.00	150.00	MOI01		
31/12/2021	1391000		Amort. subv. sdf	500.00	0.00			
31/12/2021	7470000		Amort. subv sdf	0.00	500.00	PLA01		

3.2. Immobilisations

De même, dès lors que la norme ANC 2023-06 a été activé sur un dossier, depuis l'écran **Comptabilité > Immobilisation** (1), onglet **Exercice en cours** (2), la fenêtre de création de la pièce de sortie d'actif (3), proposera automatiquement les nouveaux comptes comptables correspondants (4).

Date	Compte	Tiers	Libellé	Mt Déb.	Mt Créd.	Activité	C.T.	Qté
31/12/20	2154000		Sortie d'actif de TEST	0.00	10 000.00			
31/12/20	2815400		Sortie d'actif de TEST	827.40	0.00			
31/12/20	6570000		Sortie d'actif de TEST	9 172.60	0.00	(N/A)		
31/12/20	2050000		Sortie d'actif de NEO	0.00	500.00			
31/12/20	2805000		Sortie d'actif de NEO	145.66	0.00			
31/12/20	6570000		Sortie d'actif de NEO	354.34	0.00	(N/A)		

The 'Passer la pièce de sortie d'actif' (3) button is highlighted in the bottom toolbar. The dialog box also shows a summary of 6 lines with a total debit of 10500.00 and a total credit of 10500.00.

4. Alertes sur utilisation anciens comptes

NeoCuma ne gérant techniquement pas la désactivation de comptes comptables, des contrôles ont été mis en place pour détecter l'usage de comptes non conformes.

4.1. Saisie comptable - Contrôle et validation

Depuis l'écran Comptabilité > Saisie comptable (1), onglet Contrôle et validation (2), un bouton (3) vous permet de contrôler la présence de comptes non conformes à la norme ANC 2023-06 sur l'exercice en cours de consultation

En cas de présence de comptes non conformes, la liste des comptes utilisés sera présentée

The dialog box contains the following text: 'ATTENTION! Des comptes non conformes à la norme ANC 2021-01 sont utilisés sur l'exercice en cours de consultation (2025) :
- 7752500
- 7770000'. An 'OK' button is located at the bottom center of the dialog.

4.2 Relancer l'assistant de mise à jour

Edit du 24/02/2026

Dès lors que l'assistant de mise à jour a été validé depuis l'écran "Plans comptables", le bouton de lancement de l'assistant est masqué.

Il est possible de relancer cet assistant, via un menu popup (clic droit) sur le bouton de contrôle de conformité présenté précédemment dans l'écran Comptabilité > Saisie comptable, onglet Contrôle et validation:

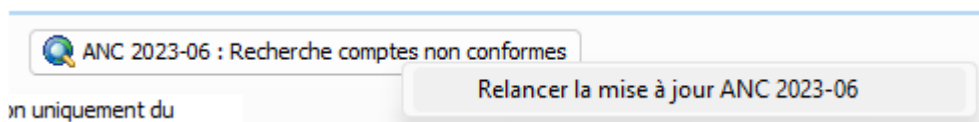

4.3 Editions comptables

Ce contrôle sera également automatiquement proposé, lors du lancement des éditions comptables de bilan et comptes de résultat (contrôle sur la période comptable sélectionnée pour les éditions)

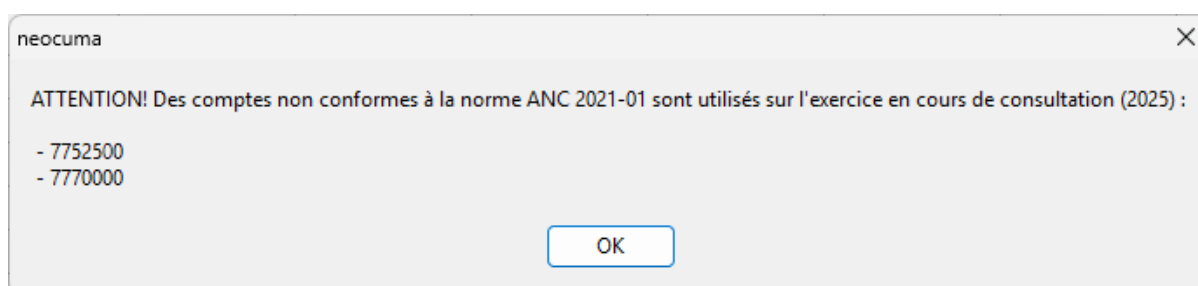

4.4 Traitement de clôture

De la même façon, ce contrôle sera également automatiquement proposé, lors du lancement du traitement de clôture. (contrôle sur l'exercice en cours de clôture)

